

โครงการ

ก่อสร้างถนนคอนกรีตเสริมเหล็กภายในพื้นที่ตำบลแม่สาบ
ถนนซอยบ้านนายบุญศรี บ้านจิวเฒ่า หมู่ที่ 8
ตำบลแม่สาบ อำเภอสะเมิง จังหวัดเชียงใหม่
ขนาดกว้าง 3.00 ม. ยาว 60.00 ม. หนา 0.15 ม.
หรือมีพื้นที่ดำเนินการไม่น้อยกว่า 180.00 ตร.ม.
พร้อมลงดินไหล่ทาง ปรับถมตามสภาพพื้นที่

ที่ตั้งโครงการ

บริเวณถนนซอยบ้านนายบุญศรี

บ้านจิวเฒ่า ม.8 ตำบลแม่สาบ อำเภอสะเมิง จังหวัดเชียงใหม่

เจ้าของโครงการ

กองช่าง องค์การบริหารส่วนตำบลแม่สาบ



โครงการก่อสร้าง

ก่อสร้างถนนคอนกรีตเสริมเหล็กภายในพื้นที่ตำบลแม่สาบ
ถนนซอยบ้านนายบุญศรี บ้านจิวเฒ่า หมู่ที่ 8
ตำบลแม่สาบ อำเภอสะเมิง จังหวัดเชียงใหม่
ขนาดกว้าง 3.00 ม. ยาว 60.00 ม. หนา 0.15 ม.
หรือมีพื้นที่ดำเนินการไม่น้อยกว่า 180.00 ตร.ม.
พร้อมลงดินไหล่ทาง ปรับถมตามสภาพพื้นที่

สถานที่ตั้งโครงการ

บริเวณถนนซอยบ้านนายบุญศรี
บ้านจิวเฒ่า ม.8 ตำบลแม่สาบ อำเภอสะเมิง จังหวัดเชียงใหม่

สำรวจ

พลกฤต
(นายพลกฤต บุตรดี)
ผู้ช่วยช่างโยธา

เขียนแบบ

๑)
(นายอนุชสาร วัฒนรัตน์)
นายช่างโยธา

ตรวจ / ผ่าน

(นายวัชรินทร์ นนทาวดี)
ผอ.กองช่าง

เห็นชอบ

(นายณรงค์เดช ไชยมูล)
ปลัด อบต.แม่สาบ

อนุมัติ

(นายพัฒนพงษ์ ไชยสุภา)
นายกองค์การบริหารส่วนตำบลแม่สาบ

แบบแสดง

แผ่นที่	
รวม	
แบบเลขที่	

(นายเทพศิธร จันทร์เทพ)
วิศวกรโยธา สย. 9458



โครงการก่อสร้าง

ก่อสร้างถนนคอนกรีตเสริมเหล็กภายในพื้นที่ตำบลเมือง
เขตของบ้านนาบุญบุรี ตำบลเมืองใหม่
ตำบลเมืองใหม่ อำเภอเมือง จังหวัดเชียงใหม่
ขนาดกว้าง 3.00 ม. ยาว 60.00 ม. หน้า 0.15 ม.
หรือพื้นที่ดำเนินการไม่น้อยกว่า 180.00 ตร.ม.
หรือกรณีในอัตรา 1:18 เขตเทศบาลเมือง

สถานที่ตั้งโครงการ

บริเวณถนนซอยบ้านนาบุญบุรี
บ้านเลขที่ ๘ ม. ๘ ตำบลเมืองใหม่ อำเภอเมือง จังหวัดเชียงใหม่

สำรวจ

พลอากาศ
(นายพลกฤต บุตรดี)
ผู้ช่วยช่างโยธา

เขียนแบบ

(นายอนุทศน์ เมธีรัตน์)
นายช่างโยธา

ตรวจ / ผ่าน

(นายวัชรินทร์ นันทาวลี)
ผอ.กองช่าง

เห็นชอบ

(นายอนุทศน์ ไชยมูล)
ปลัด อบต.แม่แตง

อนุมัติ

(นายพัฒนพงษ์ ไชยสุตา)
นายกองค์การบริหารส่วนตำบลเมืองใหม่

แบบแสดง

แผ่นที่	
รวม	
แบบเลขที่	

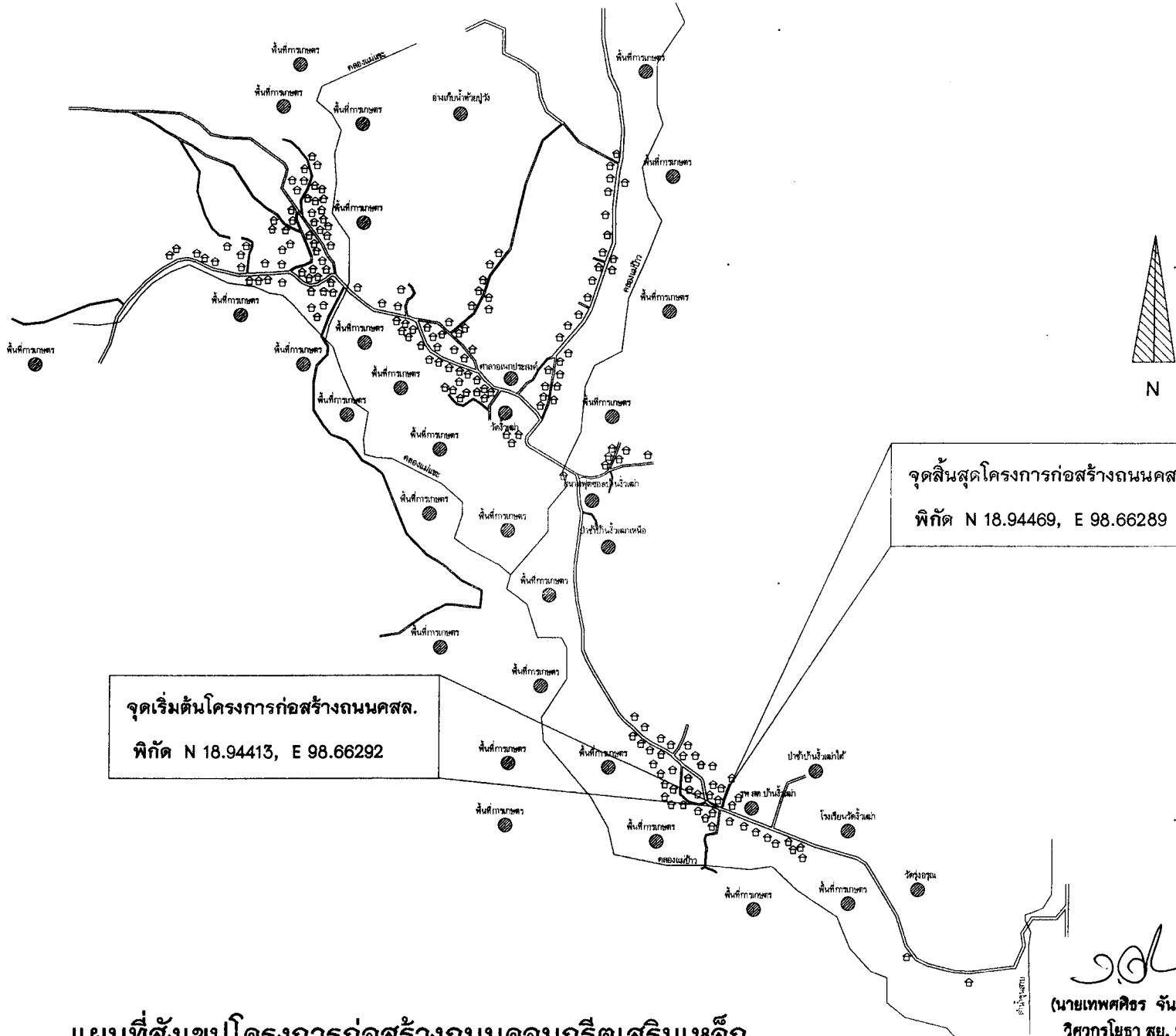

จุดเริ่มต้นโครงการก่อสร้างถนนคสล.
พิกัด N 18.94413, E 98.66292

จุดสิ้นสุดโครงการก่อสร้างถนนคสล.
พิกัด N 18.94469, E 98.66289

**แผนที่สังเขปโครงการก่อสร้างถนนคอนกรีตเสริมเหล็ก
บริเวณถนนซอยบ้านนาบุญบุรี บ้านจิวเต๋มา ม.8 ต.แม่สาบ อ.สะเมิง จ.เชียงใหม่**

(นายเทพศิธร จันทร์เทพ)
วิศวกรโยธา สย. 9458

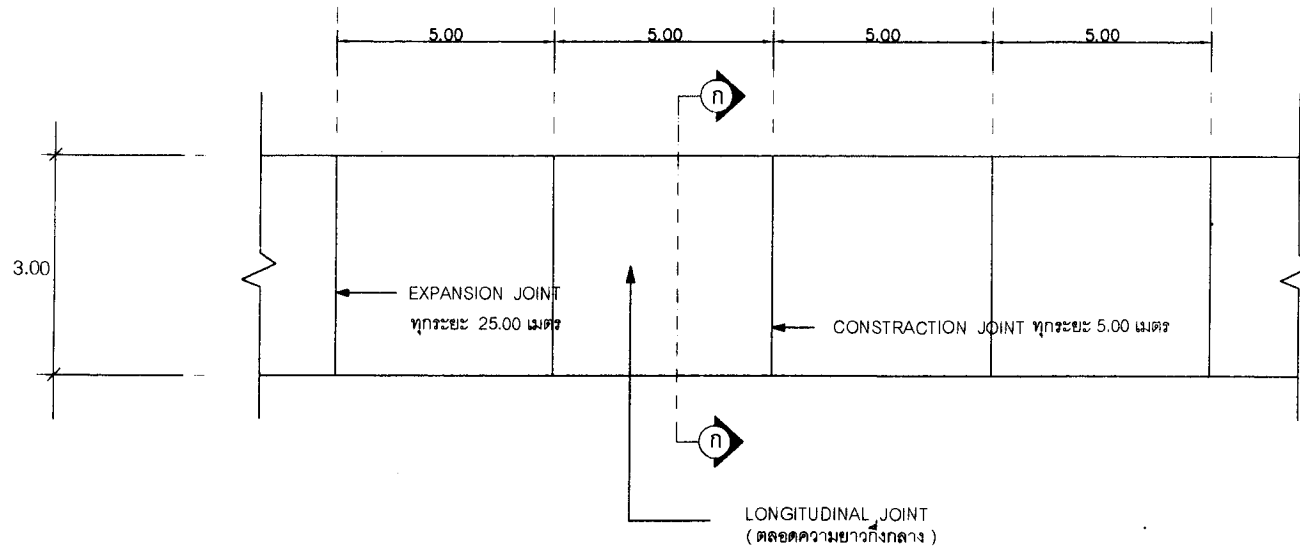

แปลน และรอยต่อต่างๆ

หมายเหตุ

วัสดุประเภทวัสดุหรือครุภัณฑ์ที่ใช้ในงานก่อสร้างต้องเป็นวัสดุที่ผลิตภายในประเทศ ตามเงื่อนไขดังนี้

1. วัสดุหรือครุภัณฑ์ที่ใช้ในงานก่อสร้างต้องเป็นวัสดุที่ผลิตภายในประเทศ ไม่น้อยกว่าร้อยละ 60 ของมูลค่าวัสดุที่จะใช้ในงานก่อสร้างทั้งหมดตามสัญญา
2. เหล็กที่ใช้ในงานก่อสร้างต้องเป็นเหล็กที่ผลิตภายในประเทศ ไม่น้อยกว่าร้อยละ 90 ของปริมาณเหล็กที่ต้องใช้ทั้งหมดตามสัญญา ผู้รับจ้างจะต้องจัดทำแผนการใช้วัสดุที่ผลิตภายในประเทศ (ตามข้อ 1 และ 2) ภายใน 15 วันนับจากวันที่ได้ลงนามสัญญาเพื่อให้คณะกรรมการตรวจรับวัสดุพิจารณาต่อไป

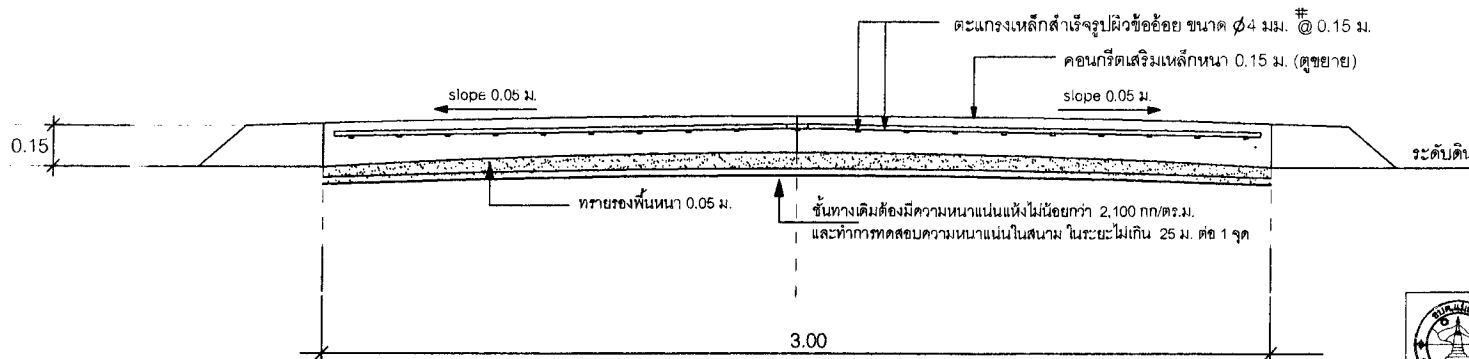

รูปตัดตามขวาง ก-ก และ LONGITUDINAL JOINT

(Signature)
 (นายเทพศิธร จันทร์เทพ)
 วิศวกรโยธา สย. 9458



องค์การบริหารส่วนตำบลแม่สาบ กองช่าง องค์การบริหารส่วนตำบลแม่สาบ

โครงการ	ขนาดฐานแบบคอนกรีตเสริมเหล็กกว้าง 3.00 ม.	นายเทพศิธร จันทร์เทพ วิศวกรโยธา สย. 9458	วิศวกรโยธา
แบบแสดง	แปลนและรอยต่อต่างๆ รูปตัดตามขวาง ก-ก	<i>(Signature)</i> นายชินนท์ ชนหาดี	นายก อบจ.
ทศกช	นายพิชิต เติม (ผู้ชำนาญช่างโยธา)	สังฆะ	นักเขียน
๕	นายอนุชานันท์ มณีรัตน์ (นายช่างโยธา)	เรณูพรรณ	นักเขียน
ฉบับลงที่ ๓๐๑	ฉบับที่ ๑	อนุมัติ	นายณรงค์เดช โสภน ปลัดองค์การบริหารส่วนตำบลแม่สาบ <i>(Signature)</i> นายศุภณัฐ โสภน

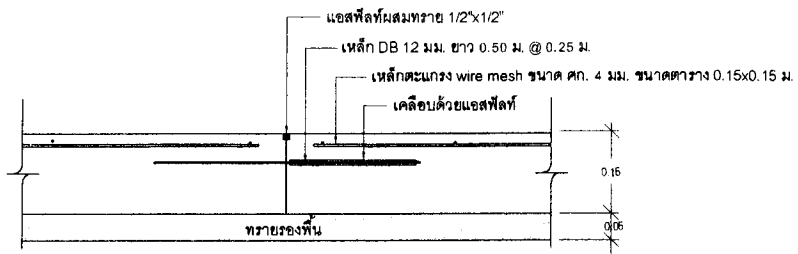

ขยาย **2** CONTRACTION JOINT
Scale 1:10

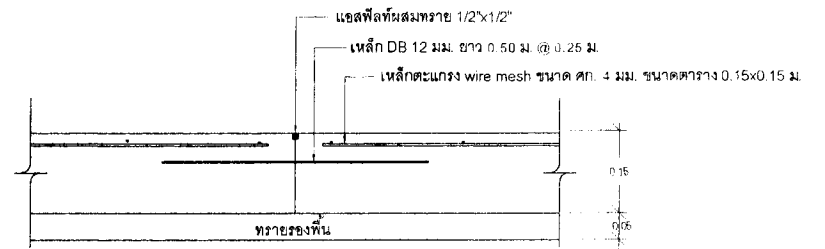

ขยาย **3** LONGITUDINAL JOINT
Scale 1:10

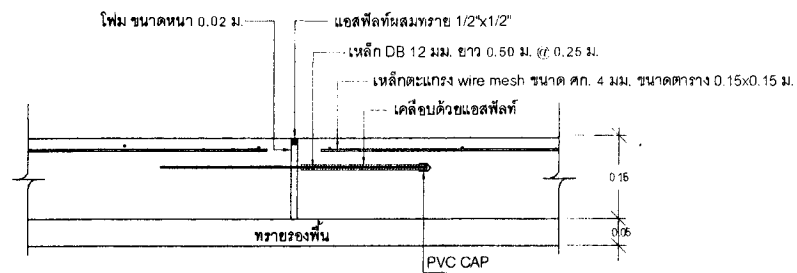

ขยาย **1** EXPANSION JOINT
Scale 1:10

(Handwritten signature)
 (นายเทพศิธร จันทร์เทพ)
 วิศวกรโยธา สย. 9458

		องค์การบริหารส่วนตำบลแม่สาบ กองช่าง องค์การบริหารส่วนตำบลแม่สาบ	
โครงการ	แบบมาตรฐานถนนคอนกรีตเสริมเหล็กกว้าง 3.00 ม.	นายเทพศิธร จันทร์เทพ วิศวกรโยธา สย. 9458	วิศวกรโยธา
แบบแสดง	แบบแสดง แปลนและขอซื้อที่ดิน รูปที่ดินขนาด ก ก	<i>(Handwritten signature)</i> นายณัฐกร นนทรา	นักกองช่าง
พิกัดจุด	นายสมศักดิ์ บุศดี (ผู้ซื้อเนื้อที่แม่สาบ)	ช่าง	แม่ฮ่องสอน
๙	นายอนุชาตม์ สวัสดิ์ชัย (นายช่างโยธา)	เขียนแบบ	เชียงใหม่
เขียนเสร็จที่	กส.	๑๖/๕	นายพิชญ์พงษ์ ไชยสุภา

แบบป้ายมาตรฐานโครงการขององค์การบริหารส่วนตำบล

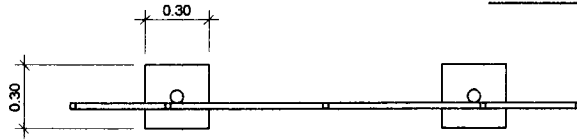

รูปแปลน

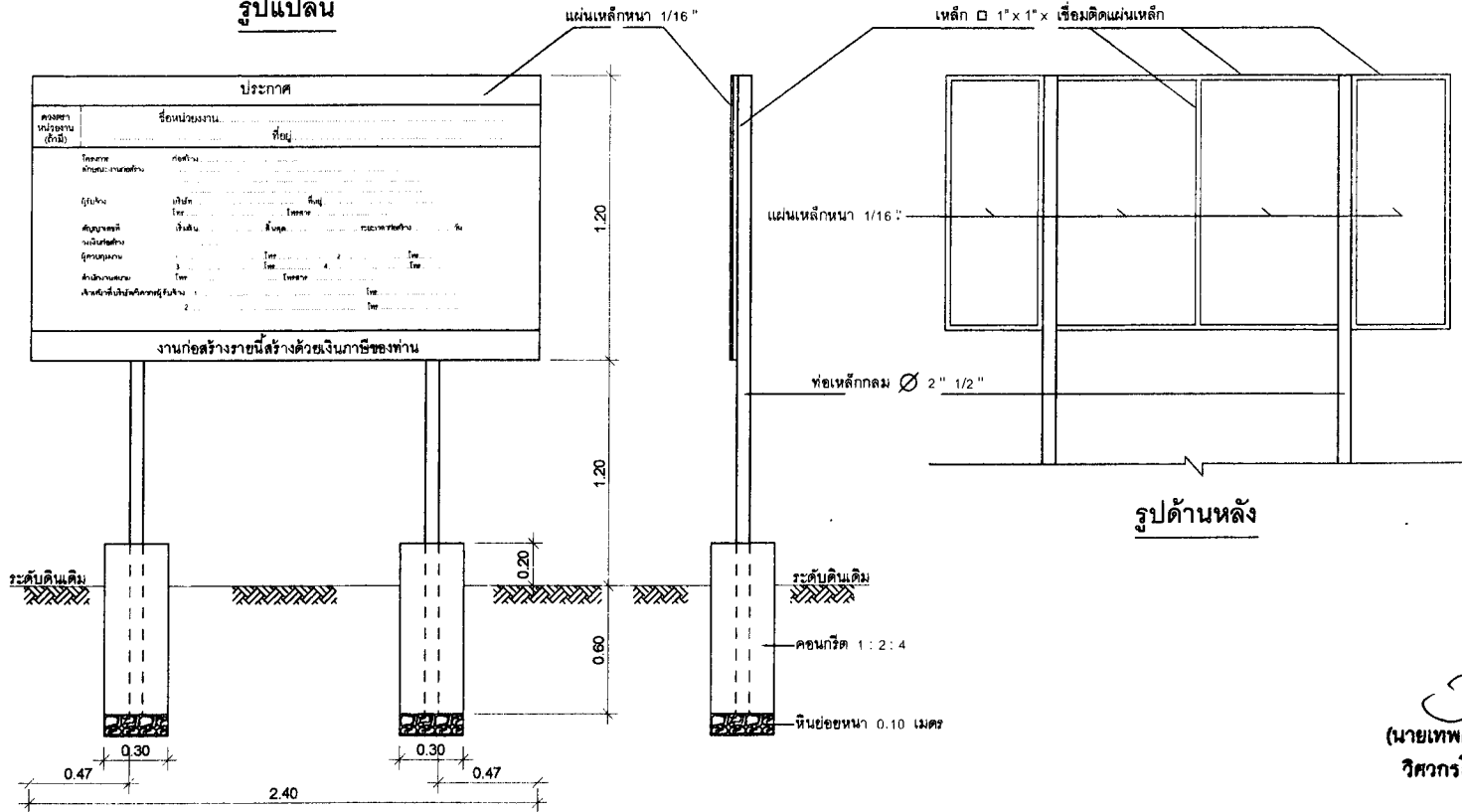

รูปด้านหน้า

รูปด้านหลัง

รายการประกอบแบบ

1. เสา, พื้นป้ายทาสีเขียวทั้ง 2 ด้าน ใช้สีน้ำมัน
2. ตัวหนังสือสีขาว
3. ขนาดตัวหนังสือกำหนดตามความเหมาะสม
ข้อความตามที่กำหนด
4. แผ่นเหล็กขนาด กว้าง 1.20 เมตร ยาว 2.40 เมตร

หมายเหตุ

- จุดก่อสร้างกำหนดตามความเหมาะสม
ในสนาม สามารถมองเห็นได้ชัดเจน

 (นายเทพศิธร จันทร์เทพ)
 วิศวกรโยธา สย. 9458

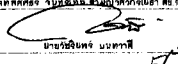
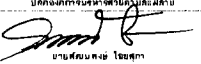
		องค์การบริหารส่วนตำบลแม่สาบ กองช่าง องค์การบริหารส่วนตำบลแม่สาบ	
โครงการ	แบบมาตรฐานถนนคอนกรีตเสริมเหล็กกว้าง 3.00 ม.	นายเทพศิธร จันทร์เทพ วิศวกรโยธา สย. 9458	วิศวกรโยธา
ออกแบบโดย	แบบแสดง แปลนและรายละเอียดต่างๆ รูปตัดขวาง ราก ก-ก	 นายเทพศิธร จันทร์เทพ	กองช่าง
7-53กค	นายพลากร บุณดี (ผู้ช่วยนายช่างโยธา) นายอนุศักดิ์ มณีรัตน์ (นายช่างโยธา)	ช่างฯ	เห็นชอบ
๑		เขียนแบบ	อนุมัติ
		นายพงษ์เกษ ไข่มุก ปลัดกองช่างโยธาส่วนตำบลแม่สาบ  นายพงษ์เกษ ไข่มุก	