

# โครงการ

ก่อสร้างเชิงตะกอน (ตามแบบ อบต.แม่สาบ) สุสานบ้านแม่ขาน หมู่ที่ 1 ตำบลแม่สาบ อำเภอสะเมิง จังหวัดเชียงใหม่

ที่ตั้งโครงการ

สุสานบ้านแม่ขาน บ้านแม่ขาน หมู่ที่ 1

ตำบลแม่สาบ อำเภอสะเมิง จังหวัดเชียงใหม่

เจ้าของโครงการ

กองช่าง องค์การบริหารส่วนตำบลแม่สาบ



## โครงการก่อสร้าง

ก่อสร้างเชิงตะกอน (ตามแบบ อบต.แม่สาบ) สุสานบ้านแม่ขาน หมู่ที่ 1 ตำบลแม่สาบ อำเภอสะเมิง จังหวัดเชียงใหม่

## สถานที่ตั้งโครงการ

สุสานบ้านแม่ขาน บ้านแม่ขาน หมู่ที่ 1 ตำบลแม่สาบ อำเภอสะเมิง จังหวัดเชียงใหม่

## สำรวจ

ไพศาลจตุ  
(นายพลกฤต บุตรดี)  
ผู้ช่วยช่างโยธา

## เขียนแบบ

๑  
(นายอนุศาสน์ มณีรัตน์)  
นายช่างโยธา

## ตรวจ / ผ่าน

(นายวัชรินทร์ นันทวาสี)  
ผอ.กองช่าง

## เห็นชอบ

(นายณรงค์เดช ไชยมูล)  
ปลัด อบต.แม่สาบ

## อนุมัติ

(นายเทพศศิธร จันทรเทพ)  
วิศวกรโยธา สย. 9458

(นายพัฒนพงษ์ ไชยสุภา)  
นายกองค์การบริหารส่วนตำบลแม่สาบ

## แบบแสดง

แผ่นที่	
รวม	
แบบฉบับ	

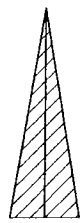
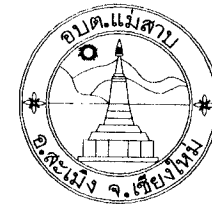

จุดโครงการก่อสร้างเชิงตะกอน  
พิกัด N 18.85977 E 98.64717

สุสาน บ.แม่ขาน

แผนที่สังเขปโครงการก่อสร้างเชิงตะกอน (ตามแบบ อบต.แม่สาบ)  
สุสานบ้านแม่ขาน บ้านแม่ขาน หมู่ที่ 1 ตำบลแม่สาบ อำเภอสะเมิง จังหวัดเชียงใหม่

โครงการก่อสร้าง

นายวิชากร อธิษฐาน (นายวิชากร อธิษฐาน) ผู้ว่าราชการอำเภอ  
หมู่ที่ 1 ตำบลแม่สาบ อำเภอสะเมิง จังหวัดเชียงใหม่

สถานที่ตั้งโครงการ

สุสานบ้านแม่ขาน  
หมู่ที่ 1 ตำบลแม่สาบ อำเภอสะเมิง จังหวัดเชียงใหม่

สำรวจ

ไฉลภกรุต  
(นายพลกฤต บุตรดี)  
ผู้ช่วยโยธา

เขียนแบบ

๑  
(นายอนุชานันท์ มณีรัตน์)  
นายช่างโยธา

ตรวจ / ผ่าน

(นายวัชรินทร์ นนทาวดี)  
ผอ.กองช่าง

เห็นชอบ

(นายณรงค์เดช ไชยมูอ)  
ปลัด อบต.แม่สาบ

อนุมัติ

(นายเทพศิธร จันทร์เทพ)  
วิศวกรโยธา สย. 9458

(นายพัฒน์พงษ์ ไชยสุภา)  
นายกองค์การบริหารส่วนตำบลแม่สาบ

แบบแสดง

แผ่นที่	
รวม	
แบบแปลน	



**โครงการก่อสร้าง**

กรมส่งเสริมการค้าระหว่างประเทศ (ตล.) ชั้น 1 อาคารพาณิชย์ 1 ชั้นตึกพาณิชย์ จังหวัดเชียงใหม่

**สถานที่ตั้งโครงการ**

ต.แม่สาย อ.แม่สาย จ.เชียงราย

**สำรวจ**

พลกฤต  
(นายพลกฤต บุตรดี)  
ผู้ช่วยช่างโยธา

**เขียนแบบ**

  
(นายอนุชาน วณิรัตน์)  
นายช่างโยธา

**ตรวจ / คำน**

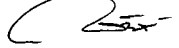
  
(นายวัชรินทร์ นทวาลี)  
ผอ.กองช่าง

**เห็นชอบ**

  
(นายณรงค์เดช ไชยผอง)  
ปลัด อปต.แม่สาย

**อนุมัติ**

  
(นายพัฒน์พงษ์ ไชยสุภา)  
นายกองค์การบริหารส่วนตำบลแม่สาย

**แบบแสดง**

แผ่นที่	
รวม	
แบบแสดง	

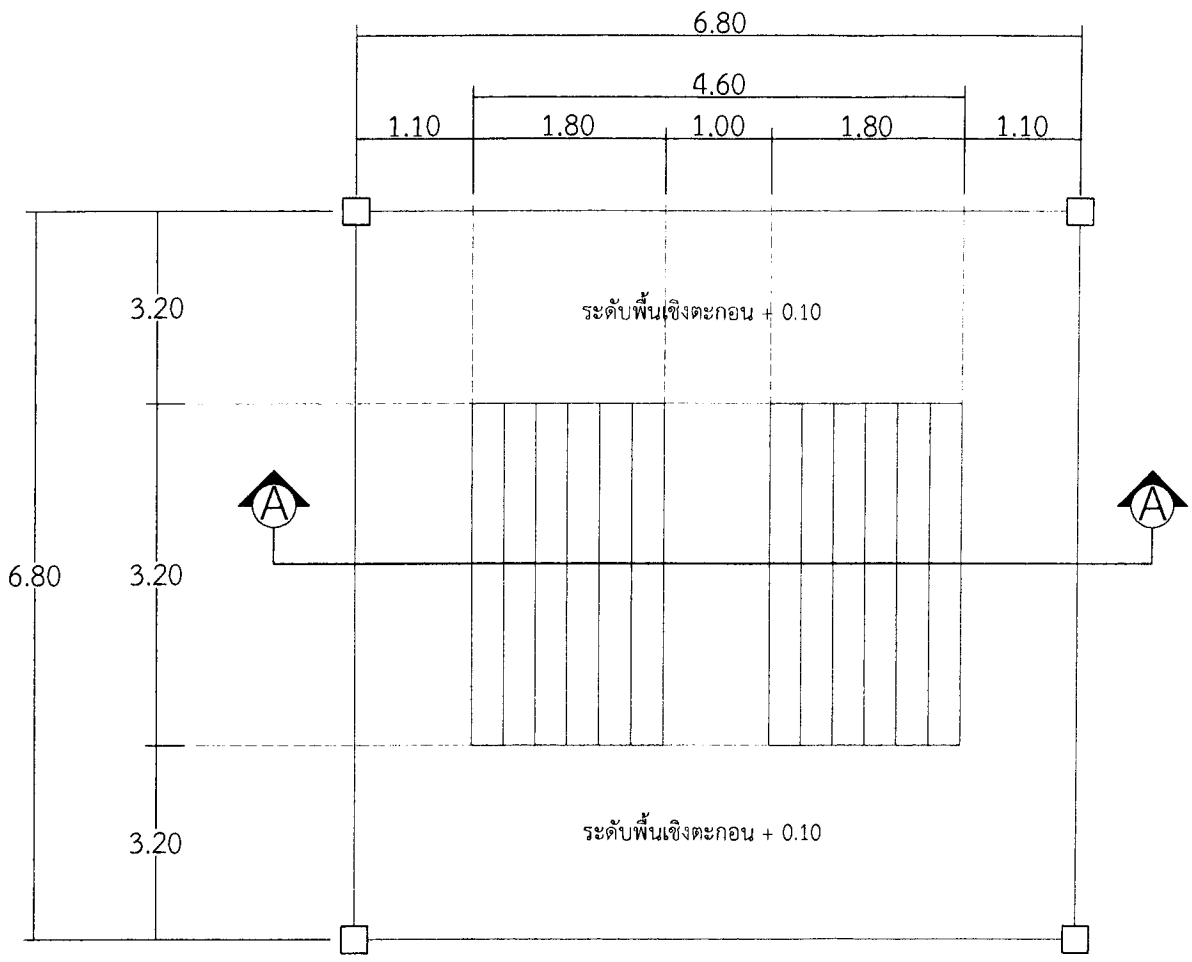

**ผังพื้น**

มาตราส่วน 1:50

  
(นายเทพศิธร จันทร์เทพ)  
วิศวกรโยธา สย. 9458

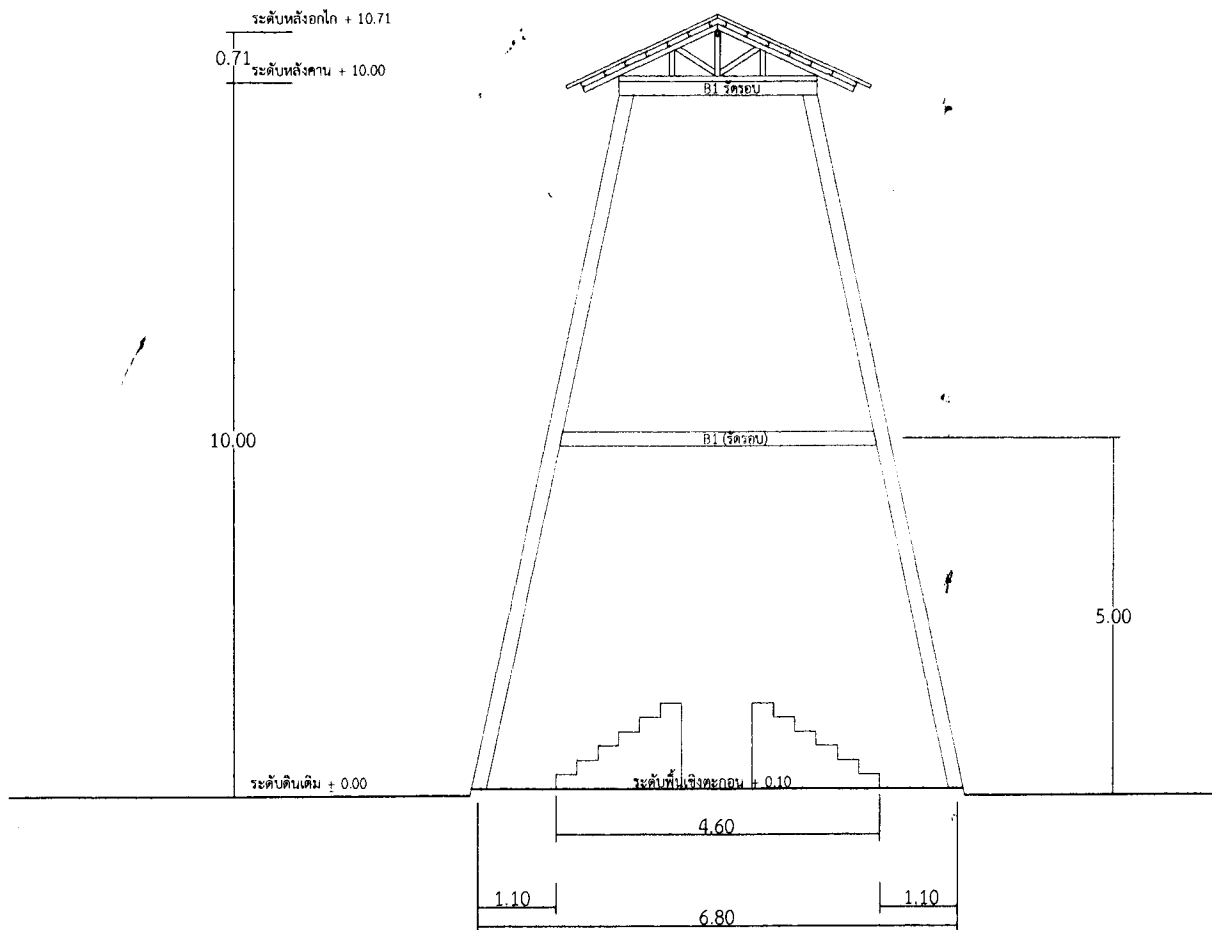
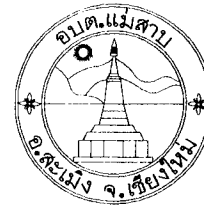

รูปด้านหน้า

มาตราส่วน

1:75

โครงการก่อสร้าง

กรมช่างศิลปกรรม (ขอแบบ) วัดแม่สาย อ.แม่สาย จ.เชียงราย  
หมู่ที่ 1 ตำบลแม่สาย อำเภอแม่สาย จังหวัดเชียงราย

สถานที่ตั้งโครงการ

อุทยานโบราณคดี วัดแม่สาย  
หมู่ที่ 1 ตำบลแม่สาย อำเภอแม่สาย จังหวัดเชียงราย

สำรวจ

พลากรณ์  
(นายพลกฤต บุตรดี)  
ผู้ช่วยช่างโยธา

เขียนแบบ

๘  
(นายอนุศาสน์ มณีรัตน์)  
นายช่างโยธา

ตรวจ / ผ่าน

(นายวิชิต นนทาสี)  
ผ.กองช่าง

เห็นชอบ

(นายณรงค์เดช ไชยมูล)  
ปลัด อบต.แม่สาย

อนุมัติ

(นายพัฒนาพงษ์ ไชยมูล)  
นายกองค์การบริหารส่วนตำบลแม่สาย

แบบแสดง

แผ่นที่

รวม

แบบเลขที่

(นายเทพศิธร จันทรเทพ)  
วิศวกรโยธา สย. 9458

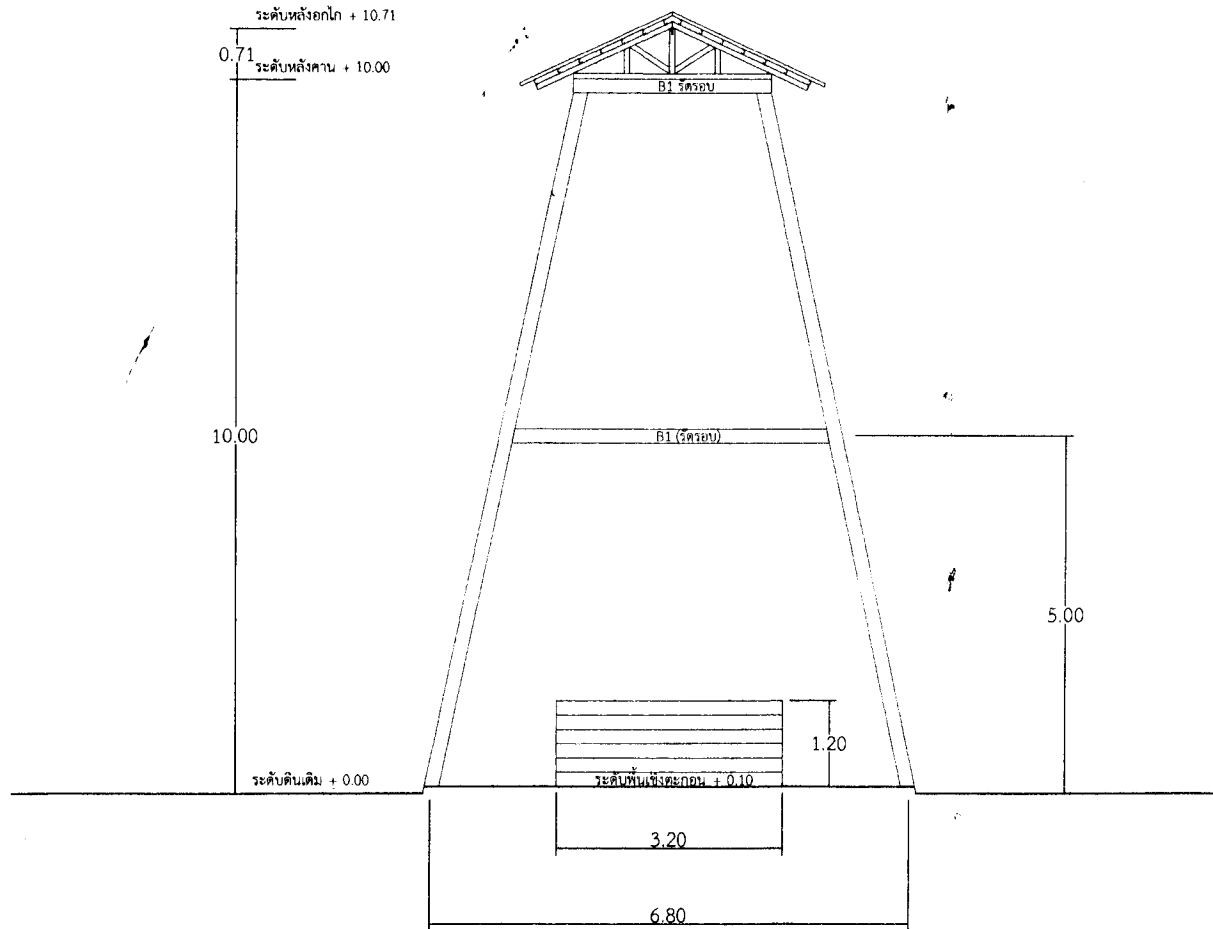

รูปด้านข้าง

มาตราส่วน

1:75

โครงการก่อสร้าง

ก่อสร้างพระอุโบสถ (ศาลาการเปรียญ) วัดบ้านแม่ตาว  
หมู่ที่ 1 ตำบลแม่ตาว อำเภอแม่จอง จังหวัดเชียงราย

สถานที่ตั้งโครงการ

หมู่ บ้านแม่ตาว ตำบลแม่ตาว  
หมู่ที่ 1 ตำบลแม่ตาว อำเภอแม่จอง จังหวัดเชียงราย

สำรวจ

ท.เจกฤต  
(นายพลฤต บุตรดี)  
ผู้ช่วยช่างโยธา

เขียนแบบ

  
(นายปุตสาน มณีรัตน์)  
ช่างโยธา

ตรวจ/ผ่าน

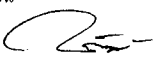
  
(นายวัชรินทร์ นันทวาสี)  
ผ.กองช่าง

เห็นชอบ

  
(นายณรงค์เดช ไชยมูล)  
ปลัด อบต.แม่ตาว

อนุมัติ

  
(นายพิชานพงษ์ ไชยมูล)  
นายกองค์การบริหารส่วนตำบลแม่ตาว

แบบแสดง

หลัก	
รวม	
แบบดัด	

  
(นายเทพศิธร จันทร์เทพ)  
วิศวกรโยธา สย. 9458

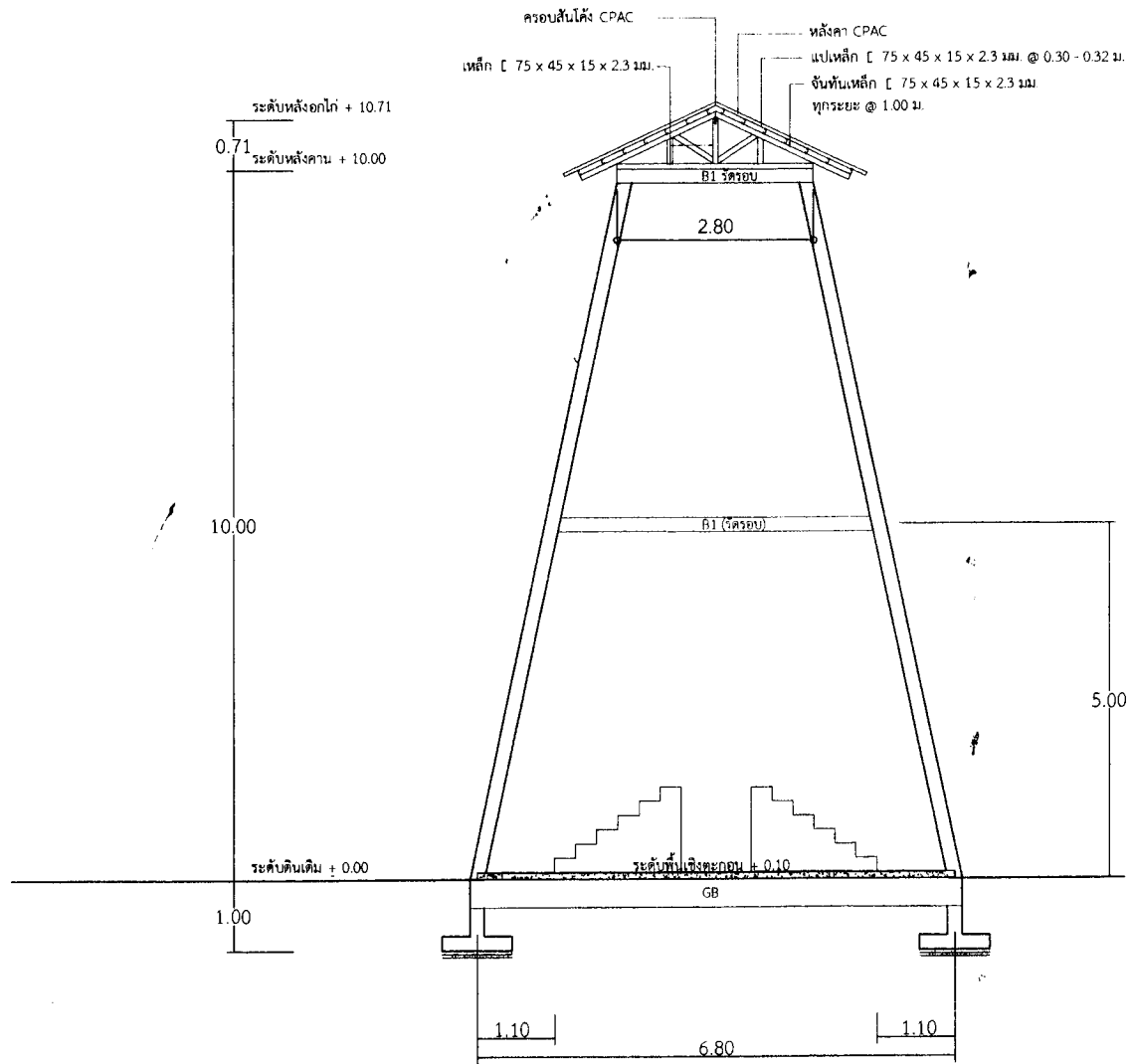

รูปตัด A - A  
 มาตรฐาน 1:75

**โครงการก่อสร้าง**  
 ก่อสร้างสิ่งปลูกสร้าง (อาคาร กวด แผลก) อุทยานโบราณคดี  
 หมู่ที่ 1 ตำบลแม่งาม อำเภอแม่งาม จังหวัดเชียงใหม่

**สถานที่ตั้งโครงการ**  
 อุทยานโบราณคดี บ้านแม่งาม  
 หมู่ที่ 1 ตำบลแม่งาม อำเภอแม่งาม จังหวัดเชียงใหม่

**สำรวจ**  
 พลเอกจตุต  
 (นายพลเอกจตุต บุตรดี)  
 ผู้ช่วยช่างโยธา

**เขียนแบบ**  
 ๕๖  
 (นายอนุศาสน์ เจริญรัตน์)  
 นายช่างโยธา

**ตรวจ / ผ่าน**  
 (นายวัชรินทร์ นนทาวดี)  
 ผอ.กองช่าง

**เห็นชอบ**  
 (นายณรงค์เดช ไชยมูล)  
 ปลัด อบต.แม่งาม

  
 (นายเทพศิธร จันทร์เทพ)  
 วิศวกรโยธา สย. 9458

**อนุมัติ**  
 (นายพัฒน์พงษ์ ไชยสุลา)  
 นายกองค์การบริหารส่วนตำบลแม่งาม

แบบแสดง	
แผ่นที่	
รวม	
แบบลงที่	

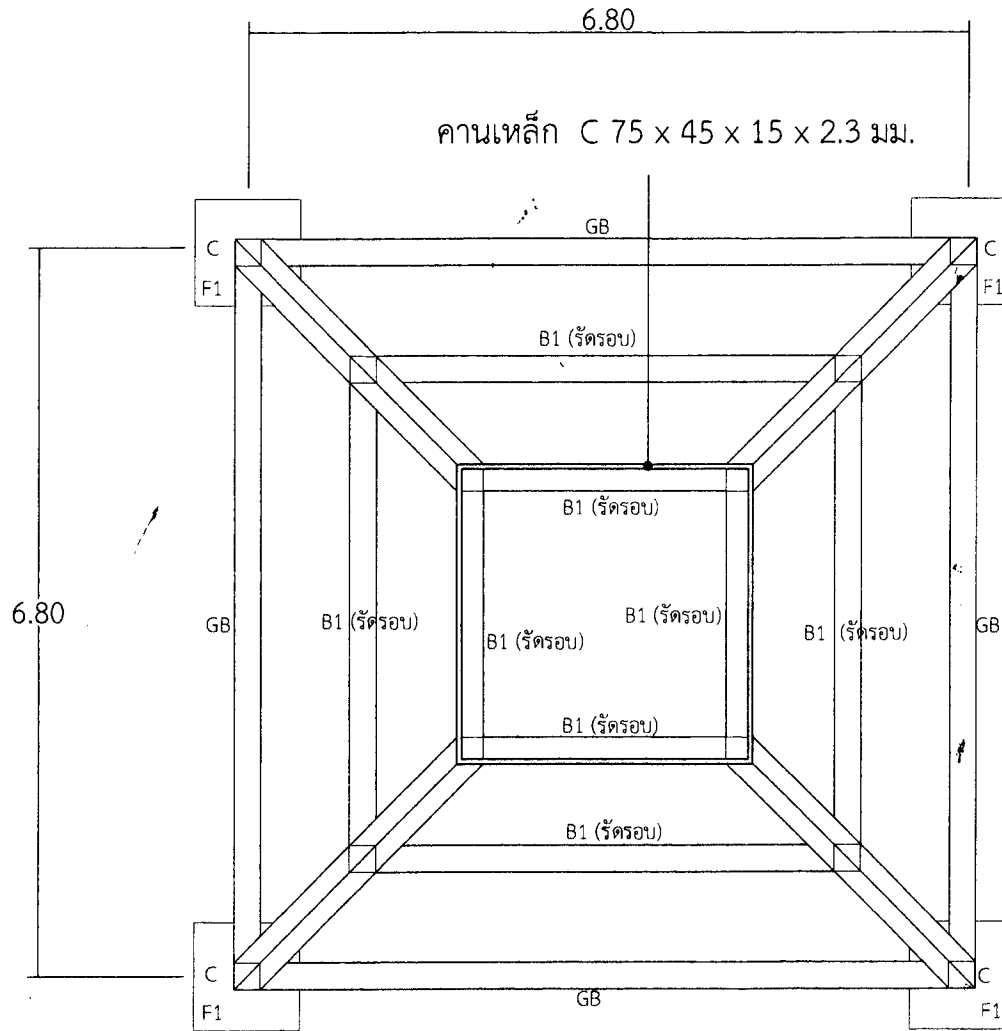

### ผังโครงสร้าง เสา คาน

มาตราส่วน

1:50



#### โครงการก่อสร้าง

ก่อสร้างสิ่งก่อสร้าง (ตอม่อ) อนุสรณ์สถาน  
พื้นที่ : ต.เมืองเก่า, อ.ต.แม่สาย จ. เชียงใหม่

#### สถานที่ตั้งโครงการ

อนุสรณ์สถาน บ้านเมือง  
พื้นที่ : ต.เมืองเก่า, อ.ต.แม่สาย จ. เชียงใหม่

#### สำรวจ

โทภกกุล  
(นายพลกฤต บุตรี)  
ผู้ช่วยช่างโยธา

#### เขียนแบบ

  
(นายอนุชาน วณรัตน์)  
นายช่างโยธา

#### ตรวจ / ผ่าน

  
(นายวัชรินทร์ นันทเวณี)  
ผอ.กองช่าง

#### เห็นชอบ

  
(นาย Worngkiet Chaiyapoom)  
ปลัด อบต.แม่สาย

#### อนุมัติ

  
(นายเทพศิธร จันทร์เทพ)  
วิศวกรโยธา สย. 9458  
(นายพัฒน์พงษ์ ไชยสุภา)  
นายกองค์การบริหารส่วนตำบลแม่สาย

#### แบบแสดง

แผ่นที่	
รวม	
แบบแสดง	

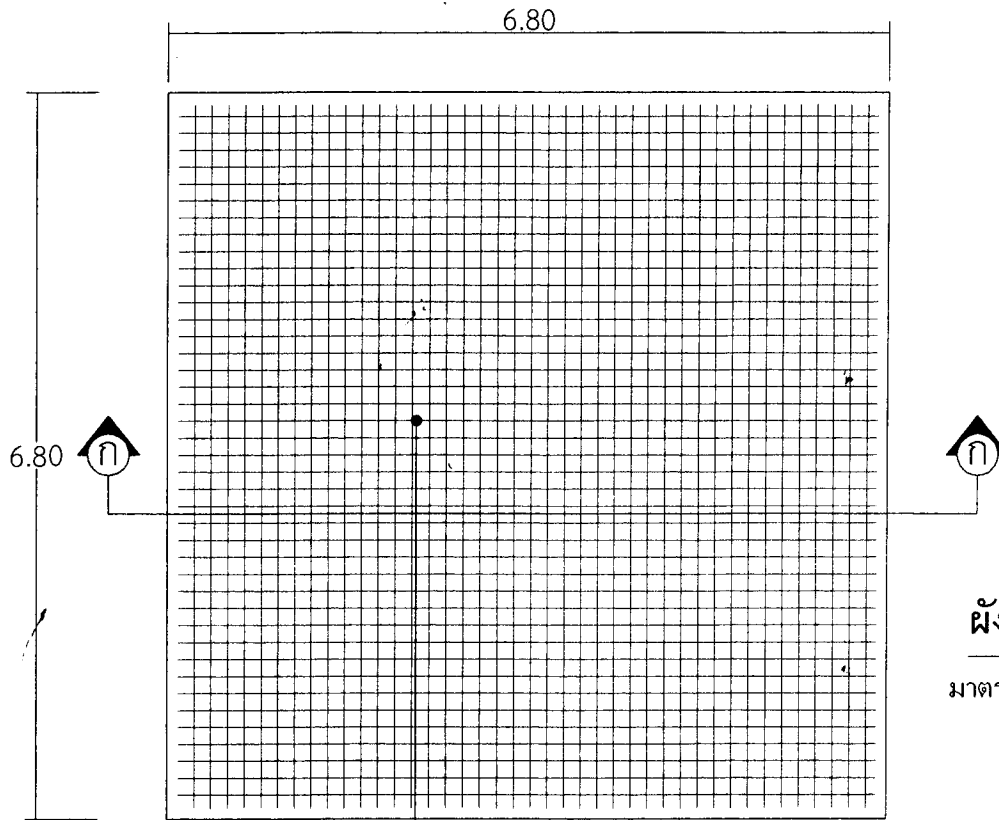

**ผังโครงสร้างพื้น คสล.**

มาตราส่วน 1:50

ตะแกรงเหล็กลําเร็จรูป ขนาด  $\phi$  4 มม. @ 0.20 ม.#

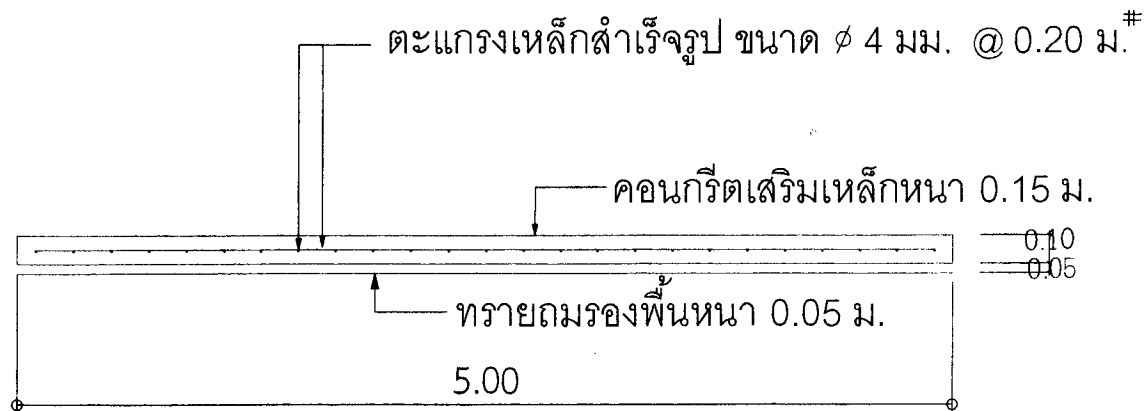

**รูปตัดตามขวางพื้น คสล. ก-ก**

มาตราส่วน 1:50

**โครงการก่อสร้าง**

กรมส่งเสริมการค้าระหว่างประเทศ กระทรวงพาณิชย์  
ศูนย์การค้าแม่สาย - แม่จางเมือง จังหวัดเชียงราย

**สถานที่ตั้งโครงการ**

ศูนย์การค้าแม่สาย - แม่จางเมือง จังหวัดเชียงราย

**สำรวจ**

ไพศาลคุณ  
(นายพลกฤต บุตรดี)  
ผู้ช่วยช่างโยธา

**เขียนแบบ**

๘  
(นายอนุตตสัน มณีรัตน์)  
นายช่างโยธา

**ตรวจ / ผ่าน**

(นายวัชรินทร์ นันทเวสี)  
ผอ.กองช่าง

**เห็นชอบ**

(นายอนกรัตต์เดช ไชยพูน)  
ปลัด อบต.แม่สาย

**อนุมัติ**

(นายพิชิตพงษ์ ไชยสุธา)  
นายกองค์การบริหารส่วนตำบลแม่สาย

(นายเทพศิธร จันทร์เทพ)  
วิศวกรโยธา สย. 9458

**แบบแสดง**

แผ่นที่	
รวม	
แบบออก	



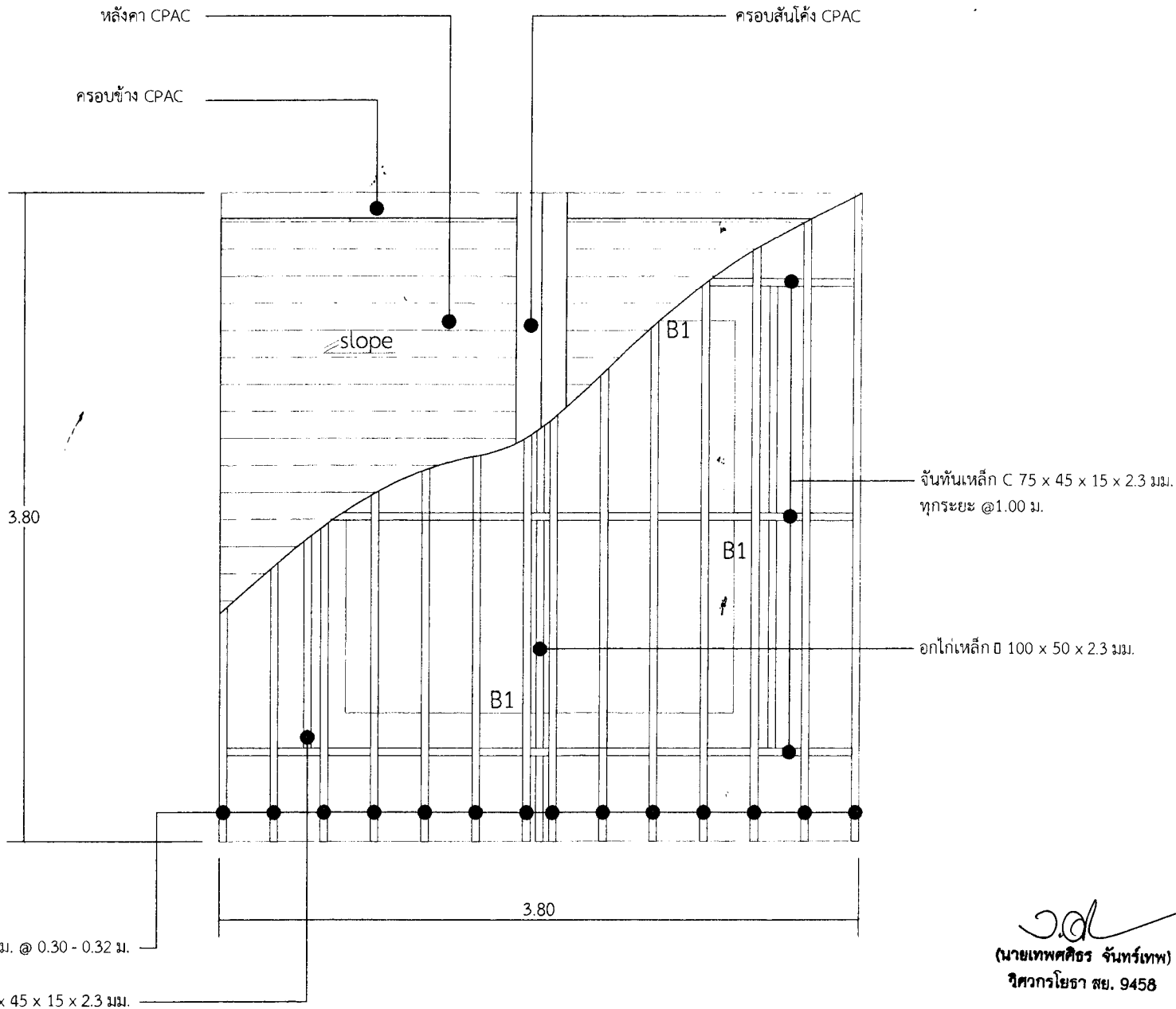

ผังโครงสร้างหลังคา

มาตราส่วน

1:25

โครงการก่อสร้าง

ศูนย์วิจัยและพัฒนาเทคโนโลยีการเกษตร มหาวิทยาลัยเทคโนโลยีสุรนารี  
หมู่ที่ 1 ตำบลแม่งอน อำเภอเมือง จังหวัดเชียงใหม่

สถานที่ตั้งโครงการ

ศูนย์วิจัยและพัฒนาเทคโนโลยีการเกษตร มหาวิทยาลัยเทคโนโลยีสุรนารี  
หมู่ที่ 1 ตำบลแม่งอน อำเภอเมือง จังหวัดเชียงใหม่

สำรวจ

ไพศาลฤกษ์  
(นายพลฤกษ์ บุตรี)  
ผู้ช่วยช่างโยธา

เขียนแบบ

๘  
(นายอนุศาสน์ นนริรัตน์)  
นายช่างโยธา

ตรวจ / ผ่าน

(นายวัชรินทร์ นนทวาลี)  
ผอ.กองช่าง

เห็นชอบ

(นายณรงค์เดช ไชยมูล)  
ปลัด อบต.แม่ศก

อนุมัติ

(นายพิชิตพงษ์ ไชยสุดา)  
นายกองค์การบริหารส่วนตำบลแม่ศก

แบบแสดง

แผ่นที่	
รวม	
แบบลงที่	

(นายเทพศิธร จันทร์เทพ)  
วิศวกรโยธา สย. 9458

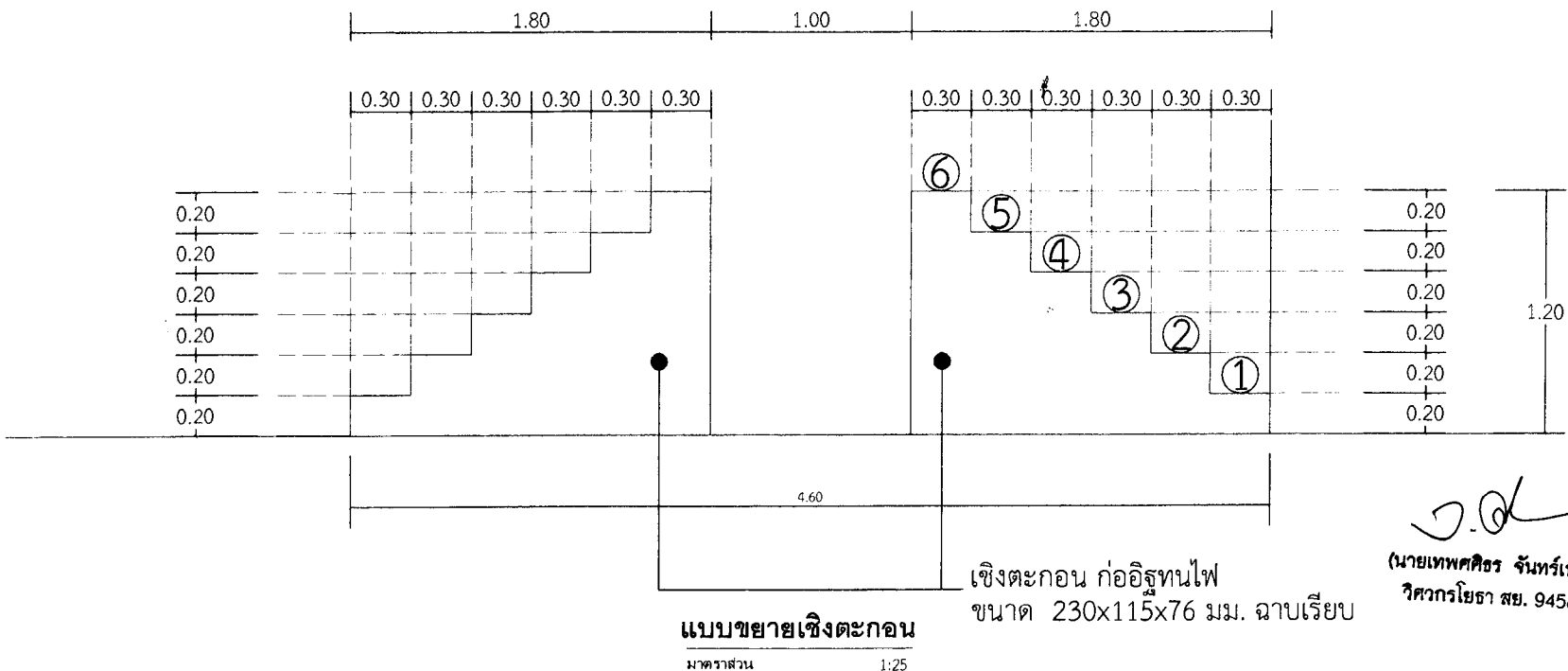
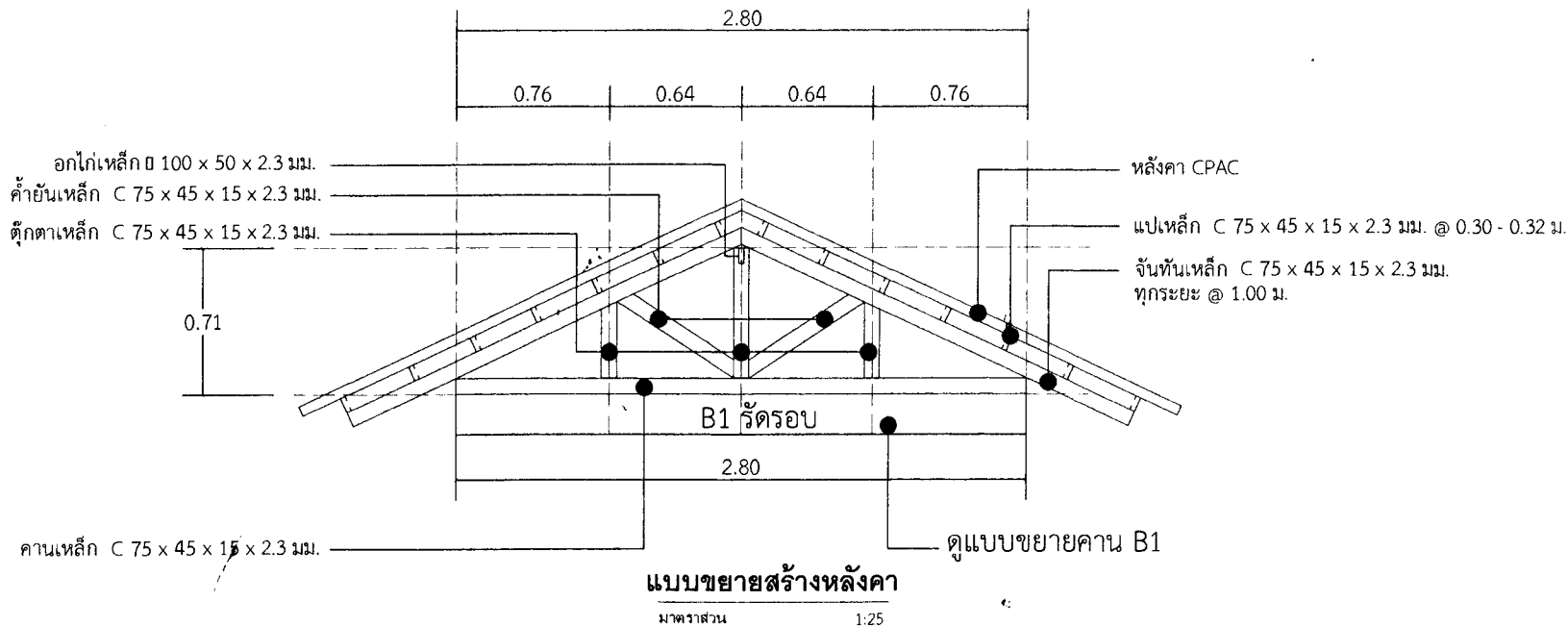

<b>โครงการก่อสร้าง</b>	
กรมวิศวกรรม (ตม.บย. อบต.แม่สาย) สำนักงานแม่สาย หมู่ 1 ตำบลแม่สาย อำเภอแม่สาย จังหวัดเชียงราย	
<b>สถานที่ตั้งโครงการ</b>	
สถานที่แม่สาย บ้านแม่สาย หมู่ 1 ตำบลแม่สาย อำเภอแม่สาย จังหวัดเชียงราย	
<b>สำรวจ</b>	
วิภากรุต (นายพลกฤต บุตรดี) ผู้ช่วยช่างโยธา	
<b>เขียนแบบ</b>	
๘ (นายอนุศาสน์ มณีรัตน์) ช่างโยธา	
<b>ตรวจ/ผ่าน</b>	
 (นายวัชรินทร์ นันทวดี) ผ.กองช่าง	
<b>เห็นชอบ</b>	
 (นายรุ่งกิตต์ ไชยมูล) ปลัด อบต.แม่สาย	
<b>อนุมัติ</b>	
 (นายเพชฌศิริ จันทร์เทพ) นายกองค์การบริหารส่วนตำบลแม่สาย	
<b>แบบแสดง</b>	
แผ่นที่	
รวม	
แบบพชาติ	

(นายเพชฌศิริ จันทร์เทพ)  
 วิศวกรโยธา สย. 9458

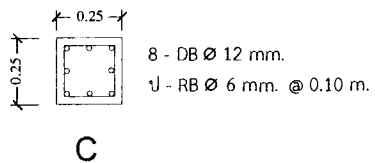
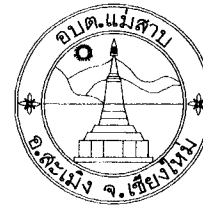

**ขยายเสา C**

มาตราส่วน 1:75

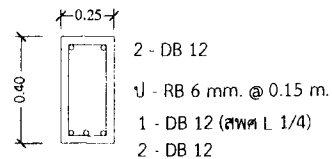

**ขยายคาน GB**

มาตราส่วน 1:75

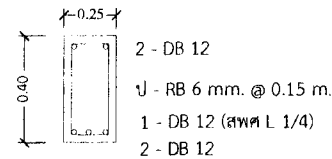

**ขยายคาน B1**

มาตราส่วน 1:75

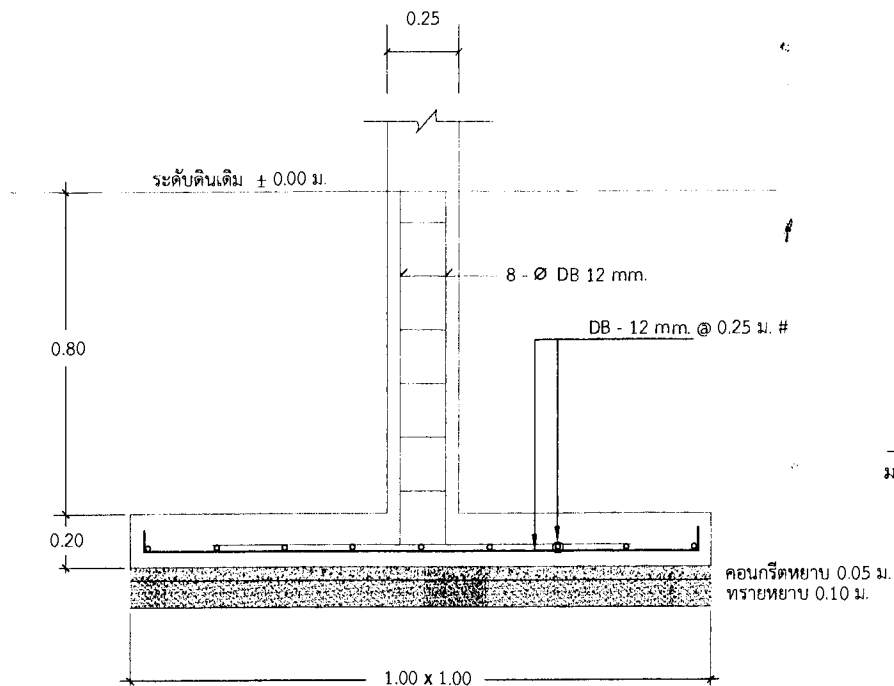

**ขยาย F1**

มาตราส่วน 1:75

**โครงการก่อสร้าง**

ก่อสร้างอาคาร (ตึกแถว) ๓ ชั้น ๒ ชั้น ๑ ชั้น (บ้านเดี่ยว)  
 หมู่ที่ ๓ ตำบลแม่สลา อำเภอมะนัง จังหวัดเชียงใหม่

**สถานที่ตั้งโครงการ**

หมู่ที่ ๓ ตำบลแม่สลา อำเภอมะนัง จังหวัดเชียงใหม่

**สำรวจ**

นางเอกสุด  
 (นายพลกฤต บุตรดี)  
 ผู้ช่วยช่างโยธา

**เขียนแบบ**

(นายอนุศาสน์ มณีรัตน์)  
 นายช่างโยธา

**ตรวจ / ผ่าน**

(นายวัชรินทร์ บงทวาลี)  
 ผอ.กองช่าง

**เห็นชอบ**

(นายณรงค์เดช ไชยมูล)  
 ปลัด อบต.แม่สลา

**อนุมัติ**

(นายพัฒนพงษ์ ไชยสุลา)  
 นายกองค์การบริหารส่วนตำบลแม่สลา

**แบบแปลน**

แผ่นที่	
รวม	
แบบเลขที่	

(นายเทพศิธร จันทร์เทพ)  
 วิศวกรโยธา สย. 9458



**แบบป้ายมาตรฐานโครงการขององค์การบริหารส่วนตำบล**

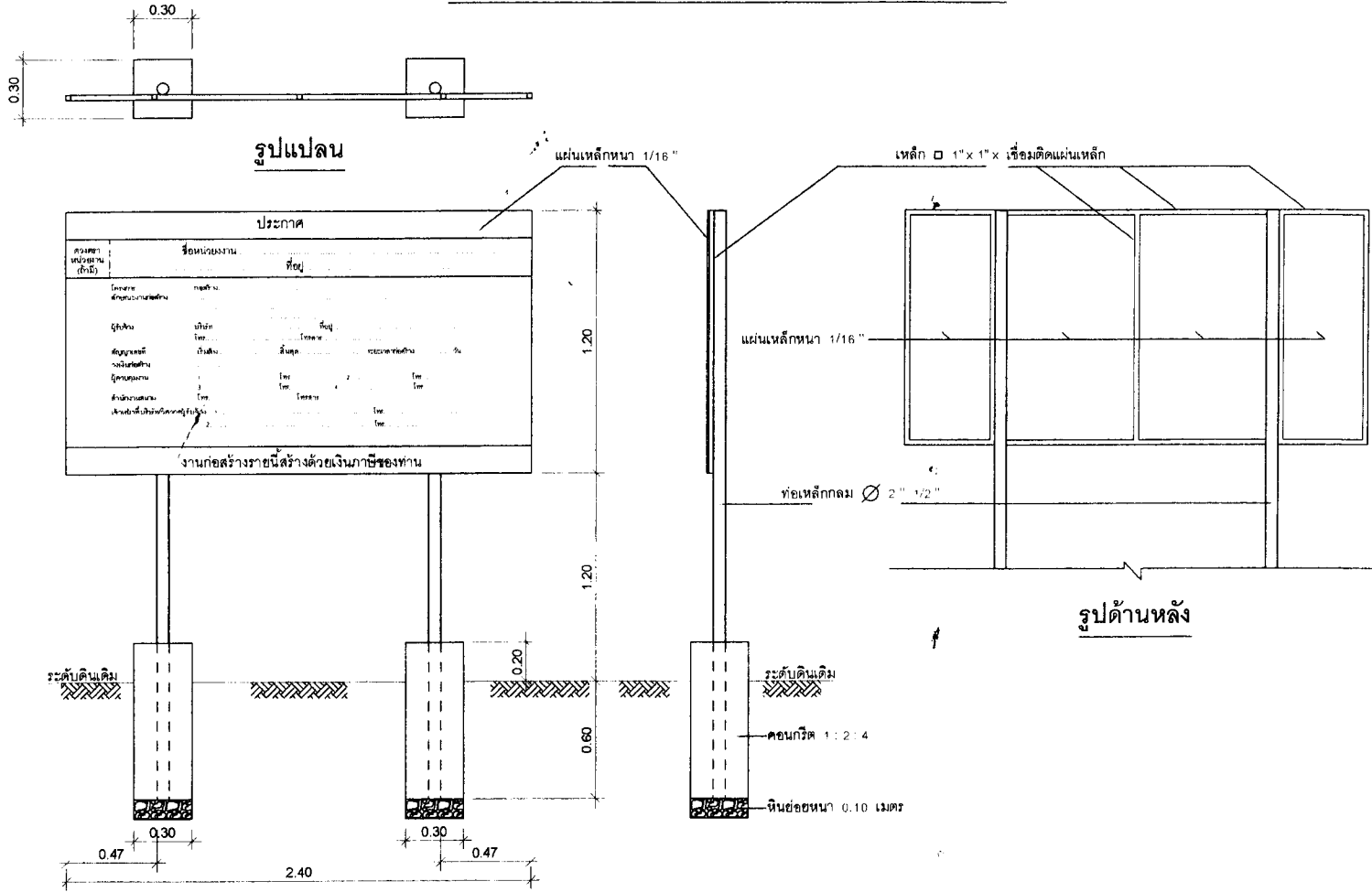

**รายการประกอบแบบ**

1. เสา, พื้นป้ายทาสีเขียวทั้ง 2 ด้าน ใช้สีน้ำมัน
2. ตัวหนังสือสีขาว
3. ขนาดตัวหนังสือกำหนดตามความเหมาะสม  
ข้อความตามที่กำหนด
4. แผ่นเหล็กขนาด กว้าง 1.20 เมตร ยาว 2.40 เมตร

**หมายเหตุ**

- จุดก่อสร้างกำหนดตามความเหมาะสม  
ในสนาม สามารถมองเห็นได้ชัดเจน

**โครงการก่อสร้าง**

ก่อสร้างเชิงพาณิชย์ (ตามแบบ) จุดติดตั้ง: ศูนย์บริการประชาชน  
วันที่ 1 ตุลาคม 2564 ณ องค์การบริหารส่วนตำบลเชียงดาว

**สถานที่ตั้งโครงการ**

ศูนย์บริการประชาชน (ตามแบบ)  
หมู่ที่ 1 ตำบลเชียงดาว อำเภอเชียงดาว จังหวัดเชียงใหม่

**สำรวจ**

พิลาภฤกษ์  
(นายพลฤกษ์ บุตรดี)  
ผู้ช่วยช่างโยธา

**เขียนแบบ**

๑๖  
(นายอนุศาสน์ มณีรัตน์)  
นายช่างโยธา

**ตรวจ / ผ่าน**

(นายวิชรินทร์ นันทวาลี)  
ผอ.กองช่าง

**เห็นชอบ**

(นายณรงค์เดช ไชยมูล)  
ปลัด อบต.เชียงดาว

**อนุมัติ**

(นายเทพศิธร จันทร์เทพ)  
วิศวกรโยธา สย. 9458  
(นายพัฒน์พงษ์ ไชยสุภา)  
นายกองค์การบริหารส่วนตำบลแม่สลาบ

**แบบแสดง**

หน้า	
วันที่	
แบบ	
แบบ	